

Desenhado em AutoCAD LT2006 - Licença de Utilização n.º 343 - 18411444

<b>OBRA</b>	EMPREENDIMENTO HABITACIONAL	<b>Escala</b>	1/100
		<b>Desenho</b>	ANEXO II
		<b>Fase</b>	FICHA TÉCNICA DE HABITAÇÃO
		<b>Técnico</b>	
		<b>Substituído</b>	
		<b>Substit. por</b>	
<b>PROJETO</b>	PROJECTO DE EMPREENDIMENTO HABITACIONAL	<b>Projectado</b>	JP
	PLANTA SIMPLIFICADA PISO DE ENTRADA	<b>Desenhado</b>	RR
	NO EDIFÍCIO e PISO DE ACESSO AO FOGO	<b>Verificado</b>	JP
	<b>ESPECIALIDADE</b> FICHA TÉCNICA DE HABITAÇÃO	<b>Código</b>	145/2005
		<b>Ficheiro</b>	
		<b>Data</b>	
		<b>Impressão</b>	



Piso Térreo

NOTA: A Fracção J inclui um estacionamento automóvel no espaço comum de garagem da Cave

# Lote B1

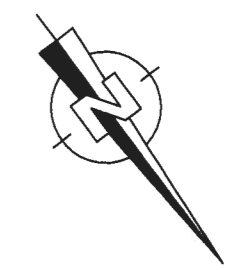

Desenhado em AutoCAD LT2006 - Licença de Utilização n.º 343 -- 18411444

<b>CLIENTE</b>	Escala 1/100
<b>OBRA</b> EMPREENDIMENTO HABITACIONAL	Desenho ANEXO III
<b>LOCAL</b>	Fase FICHA TÉCNICA DE HABITAÇÃO
<b>PROJETO</b> PROJECTO DE EMPREENDIMENTO HABITACIONAL	Técnico
	Substituído
	Subst. por
	Projectista JP
	Desenho RR
	Verificação JP
	Código 145/2005
	Revisor
	Data
	Impressão



Piso Térreo

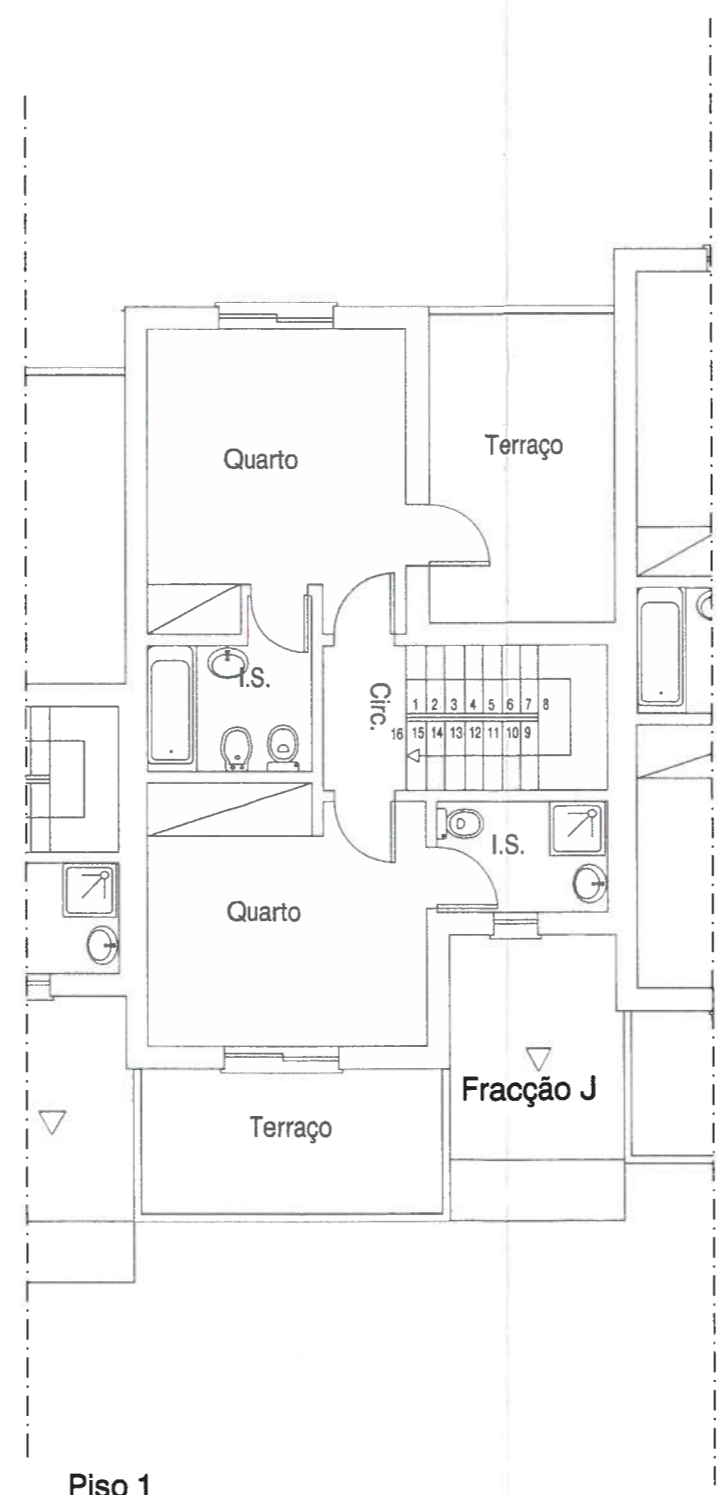

Piso 1

# Lote B1

