

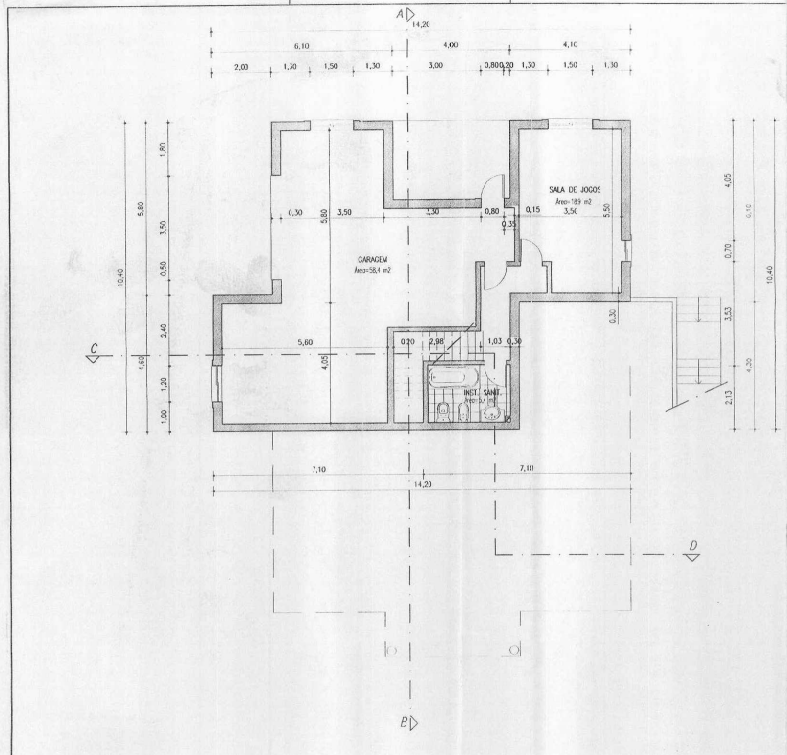

LEGENDA

-  LIMITE DO LOTE  
- ÁREA - 680 m<sup>2</sup>
  -  IMPLANTAÇÃO DA MORADIA  
- ÁREA - 221,3 m<sup>2</sup>
  -  CALÇADA MIUDA DE PEDRA DE VIDRAÇO  
- ÁREA IMPERMEÁVEL - 199,2 m<sup>2</sup>
  -  ESPAÇOS AJARDINADOS
- ÁREA TOTAL IMPERMEÁVEL - 420,5 m<sup>2</sup>

|  |  |
|--|--|
| ASSUNTO<br><b>MORADIA UNIFAMILIAR<br/>                 PROJECTO DE ARQUITECTURA<br/>                 PLANTA DE IMPLANTAÇÃO</b> | DESENHO Nº<br><div style="text-align: center; font-size: 2em; font-weight: bold;">1</div>          |
|  | CODIGO<br>231787   |
|  | ESCALAS<br>1:200   |
|  | O TÉCNICO<br> |



PLANTA DA CAVE

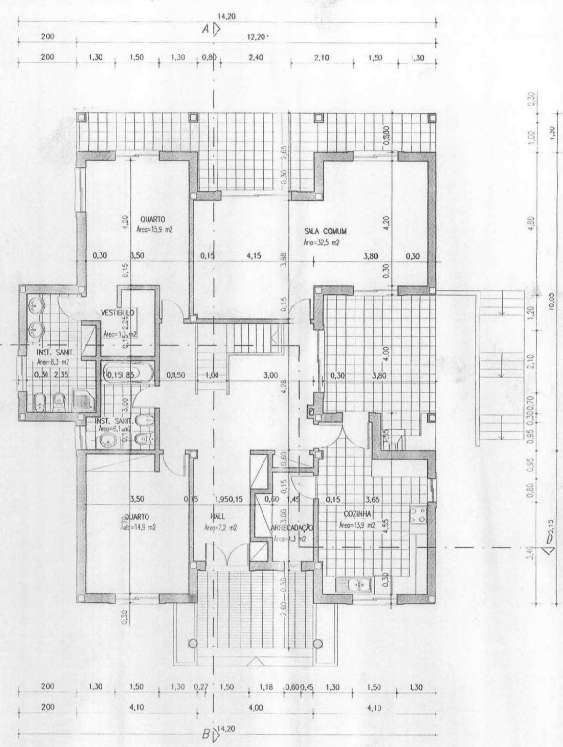

PLANTA DO RÉ S DO CHÃO

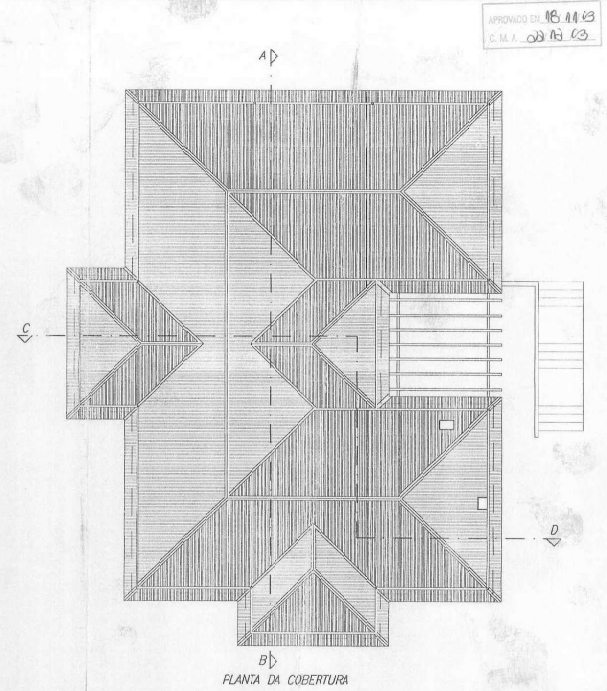

PLANTA DA COBERTURA

APROVADO EM 16/11/83  
C.M.A. 0018/83

|             |        |
|-------------|--------|
| SENHINHO Nº | 2      |
| CODIGO      | 231787 |
| ESCALA      | 1:100  |
| DESIGNADO   |        |

PROJECTO DE ARQUITECTURA  
PLANTAS DA CAVE, RÉ S DO CHÃO E COBERTURA

APROVADO EM 18/11/03  
 C. M. A. 02/12/03

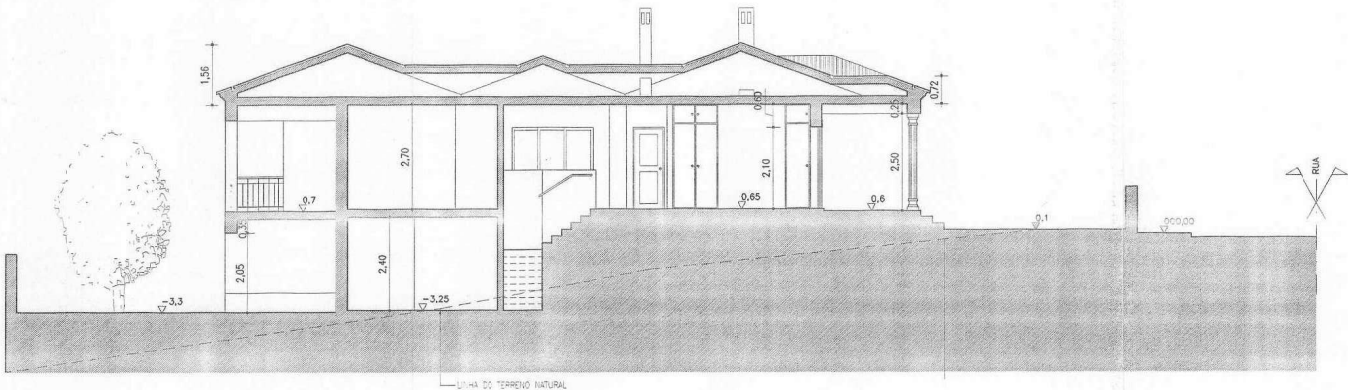

CORTE AB



CORTE CD

|   |            |          |
|---|------------|----------|
| MORADIA UNIFAMILIAR<br>PROJECTO DE ARQUITECTURA<br>CORTES AB E CD | RESUMO Nº  | 3        |
|   | CODIGO     | 231727   |
|   | FECHAS     | 19/10/03 |
|   | D. TÉCNICO |          |