

Por subdelegação de assinatura,
A Assistente Técnica,

Lagos, 08 de Fevereiro de 2013

Confirmo que o presente fascículo é constituído por seis folhas desenhadas,
fotocópias dos originais dos processos de licenciamento de obras n.ºs 189/2003 e
186/04.

CONFÉRENCIA

Unidade Técnico - Administrativa
Serviço de Arquivo Municipal

Divisão de Suporte Técnico e Administrativo





DEPARTAMENTO DE PLANEAMENTO



Planta de Localização

DEPARTAMENTO DE PLANEAMENTO E GESTÃO URBANÍSTICA
SERVIÇO DE INFORMAÇÃO GEOGRÁFICA

- CAMARA MUNICIPAL DE LAGOS -

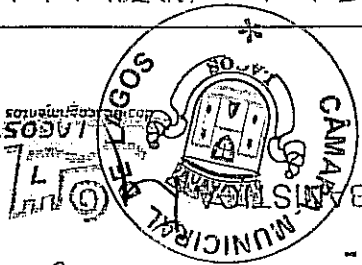

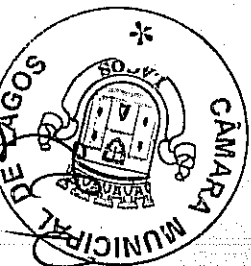

37,5

19.891

40.922

40.812

35.761

35.848

35.617

Piscina

Apoio da Piscina

35.487

35.587

35.579

35.518

35.356

35.20

35.327

35.27

Requerente:	PEDRO COSTA
Local:	Fontainhas - Alv. 12/9
Assunto:	Edifício de Habitação
Descrição:	Planta do R/Chão

TELA

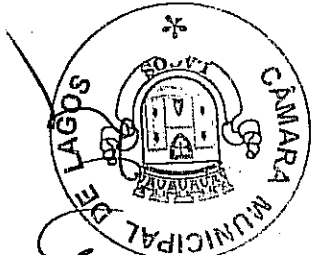
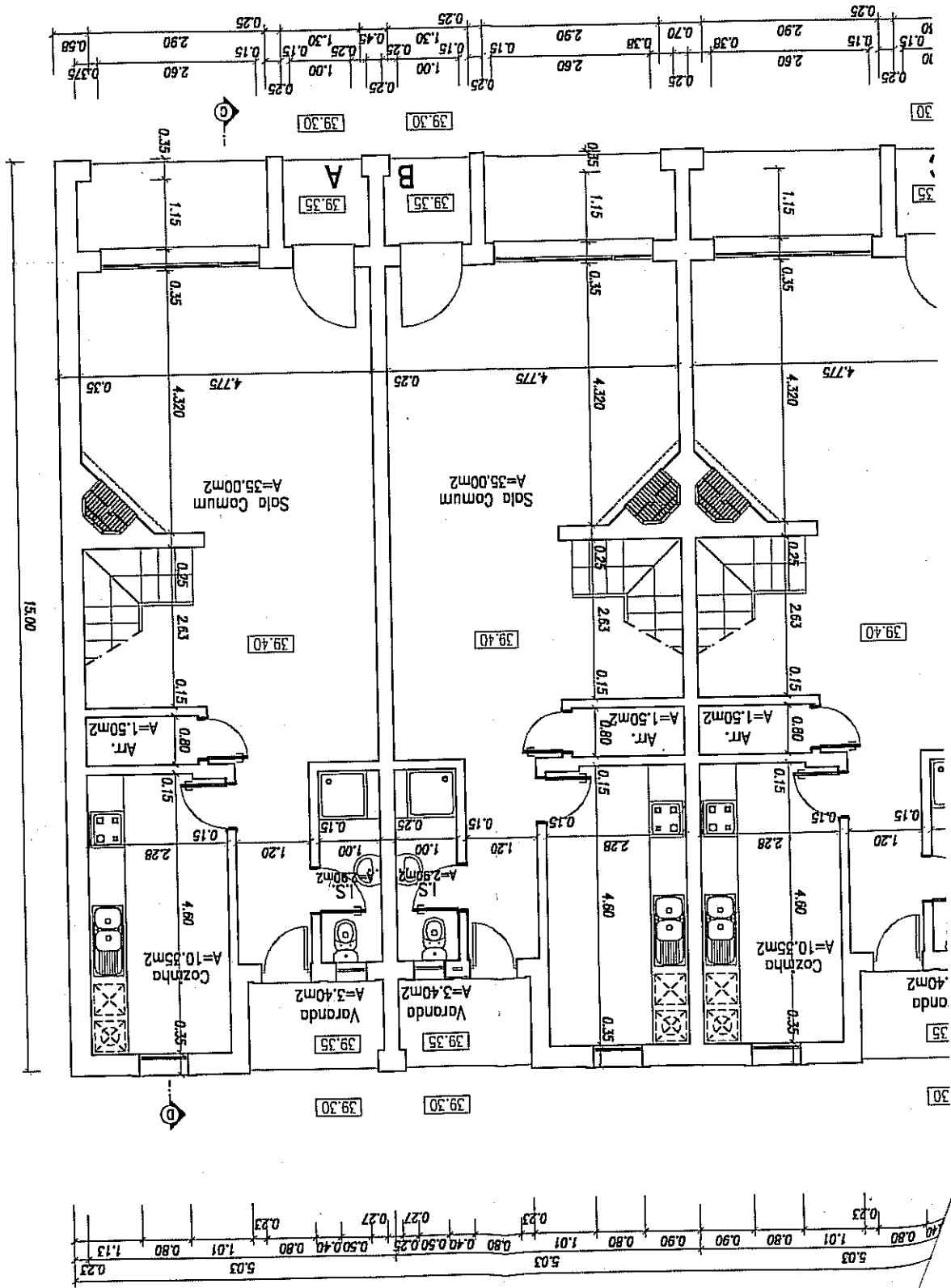

Requerente: PEDRO COSTA
 Local: Fontainhas - Alv. 12/92
 Assunto: Edifício de Habitação
 Descrição: Planta do 1º Andar

TELAS

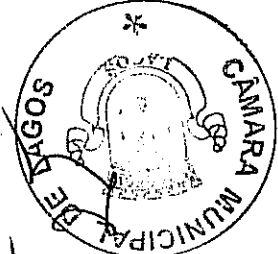
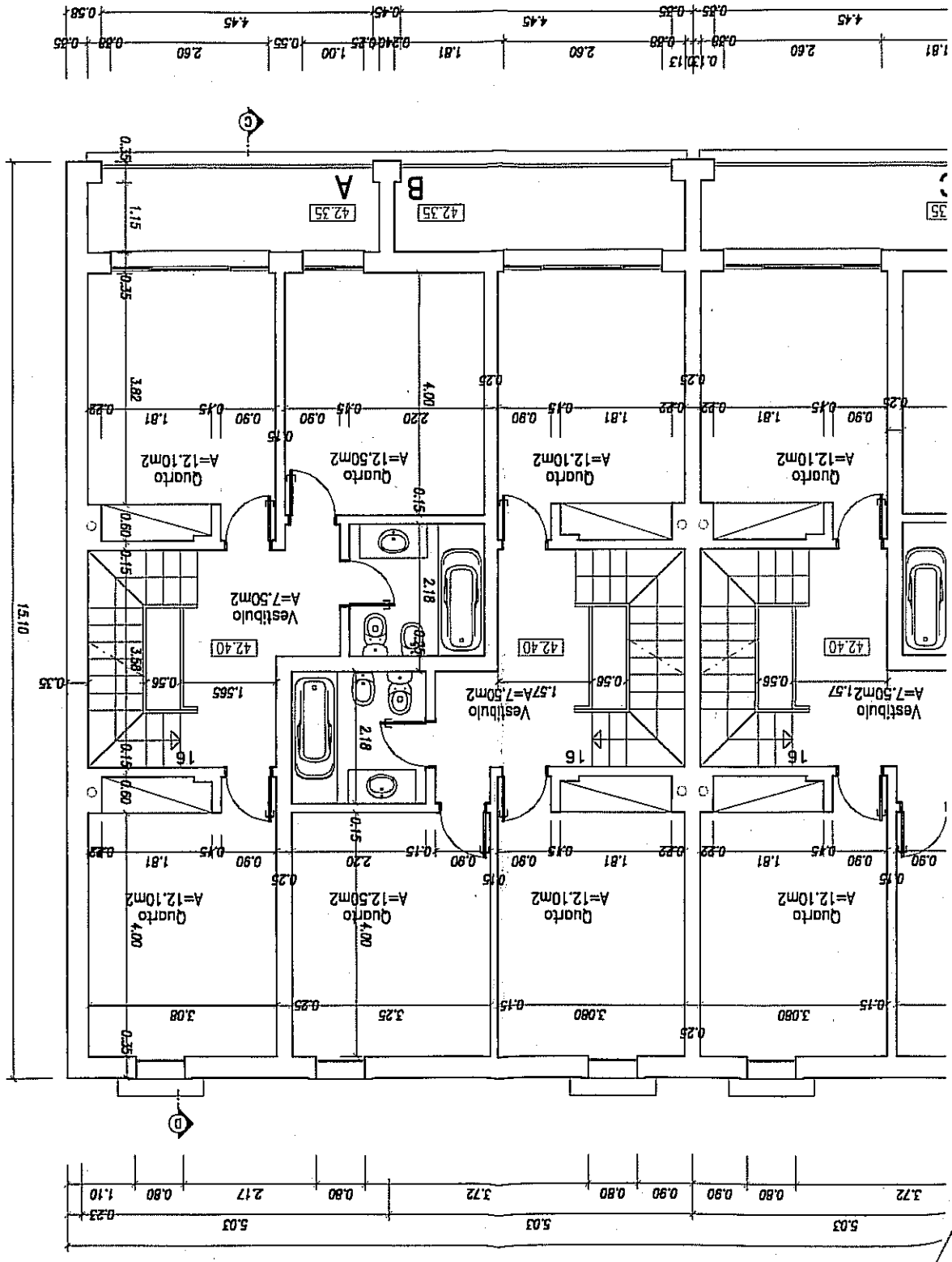

Requerente:	PEDRO COSTA E C
Local:	Fontainhas - Alv. 12/92 - Lot.
Assunto:	Edifício de Habitação
Descrição:	Planta do 2º Andar

TELAS FIN

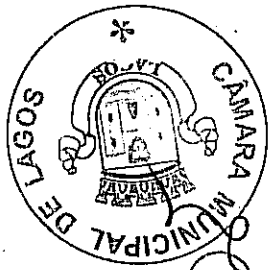
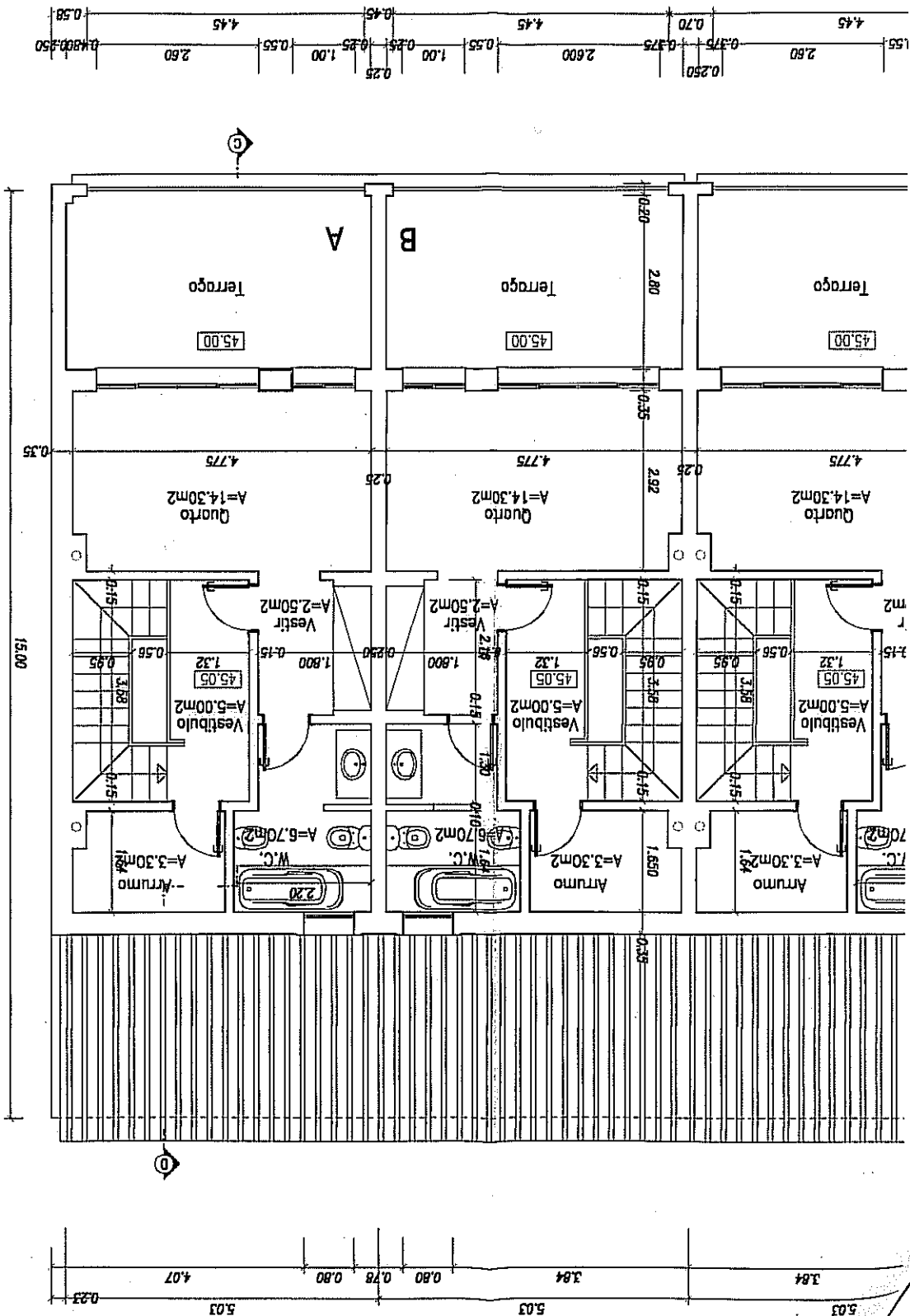

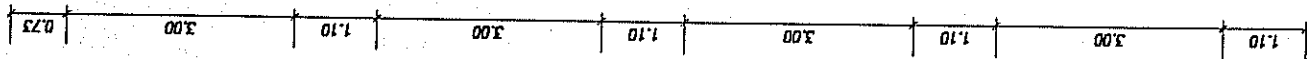
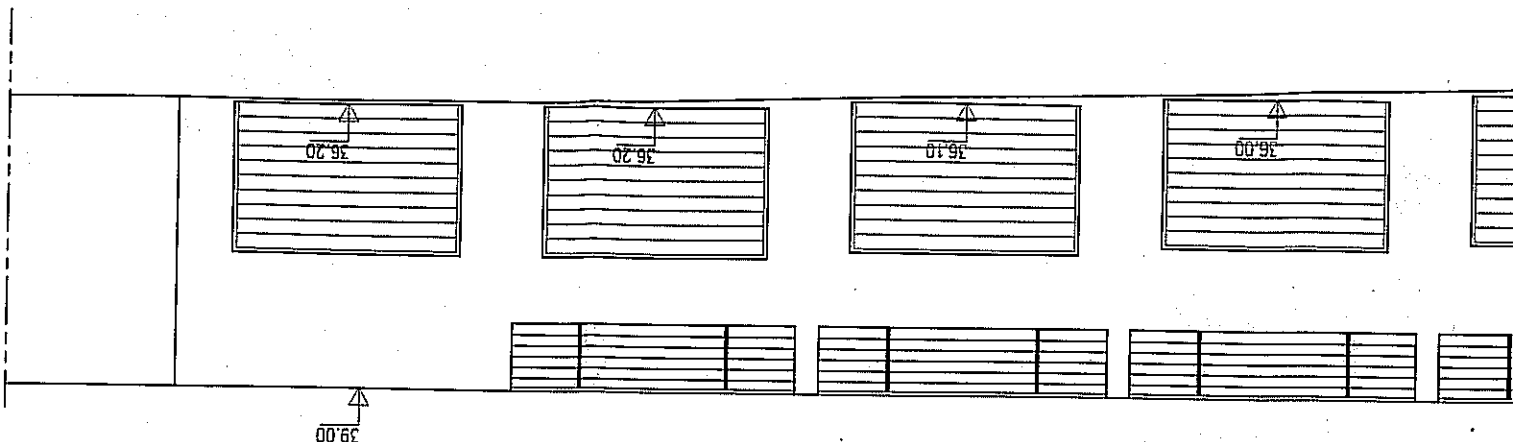

36.00

36.10

